



February, 2026

***** IMPORTANT SAFETY RECALL REMINDER *****

According to our records, your 2025 F-650 Super Duty Diesel has not had necessary safety recall repairs made. We urge you to have the free repair performed at your local dealership as soon as possible.

Recall Number 24S42 - Front Axle Tie Rod Ball Stud Potentially Too Hard
and Description:

What is the issue? Your vehicle may be equipped with steering tie-rod ends that may fracture, resulting in front axle steering disconnection.

If your vehicle experiences a tie-rod end fracture, the passenger side wheel will become disconnected from the steering system leading to degraded steering precision, which could increase the risk of a crash.

If you have questions or concerns, please contact our **Ford Recall Assistance Center (RAC) at 1-866-436-7332**. If you wish to contact us through the Internet, our address is: ford.com/support.

Thank you for your attention to this very important matter.

Febrero de, 2026

***** RECORDATORIO IMPORTANTE PROGRAMA DE SEGURIDAD *****

SegUR nuestros registros, no se realizaron en sur 2025 F-650 Super Duty Diesel las reparaciones necesarias correspondientes a la campaña de seguridad. Le solicitamos que realice esta reparación gratuita en su distribuidor local lo antes posible.

Número y descripción de la campaña: 24S42 - El perno esférico de la barra de unión del eje delantero puede ser demasiado duro

¿Cuál es el problema? Su vehículo podría estar equipado con una barra de acoplamiento de la dirección cuyos extremos podrían fracturarse y provocar la desconexión de la dirección del eje delantero.

Si su vehículo sufre una fractura del extremo de la barra de acoplamiento, la rueda del lado del pasajero se desconectará del sistema de dirección, lo que degradará la precisión de la dirección y podría aumentar el riesgo de choque.

Si tiene dudas o preguntas, comuníquese con nuestro **Centro de asistencia de campañas (RAC) Ford al 1-866-436-7332**. Si desea ponerse en contacto con nosotros a través de Internet, nuestra dirección es: ford.com/support.

Gracias por su atención en este asunto sumamente importante.



P.O. BOX 1904
DEARBORN, MI 48121-1904

Presorted STD
US Postage
PAID
R K C

0036834 A / 000000000000753 / 35



SEE OTHER SIDE FOR
OPENING INSTRUCTIONS

SEE OTHER SIDE FOR
OPENING INSTRUCTIONS

▶ REMOVE THESE SIDE EDGES FIRST
THEN FOLD, CREASE AND TEAR THIS STUB ALONG PERFORATION ▶

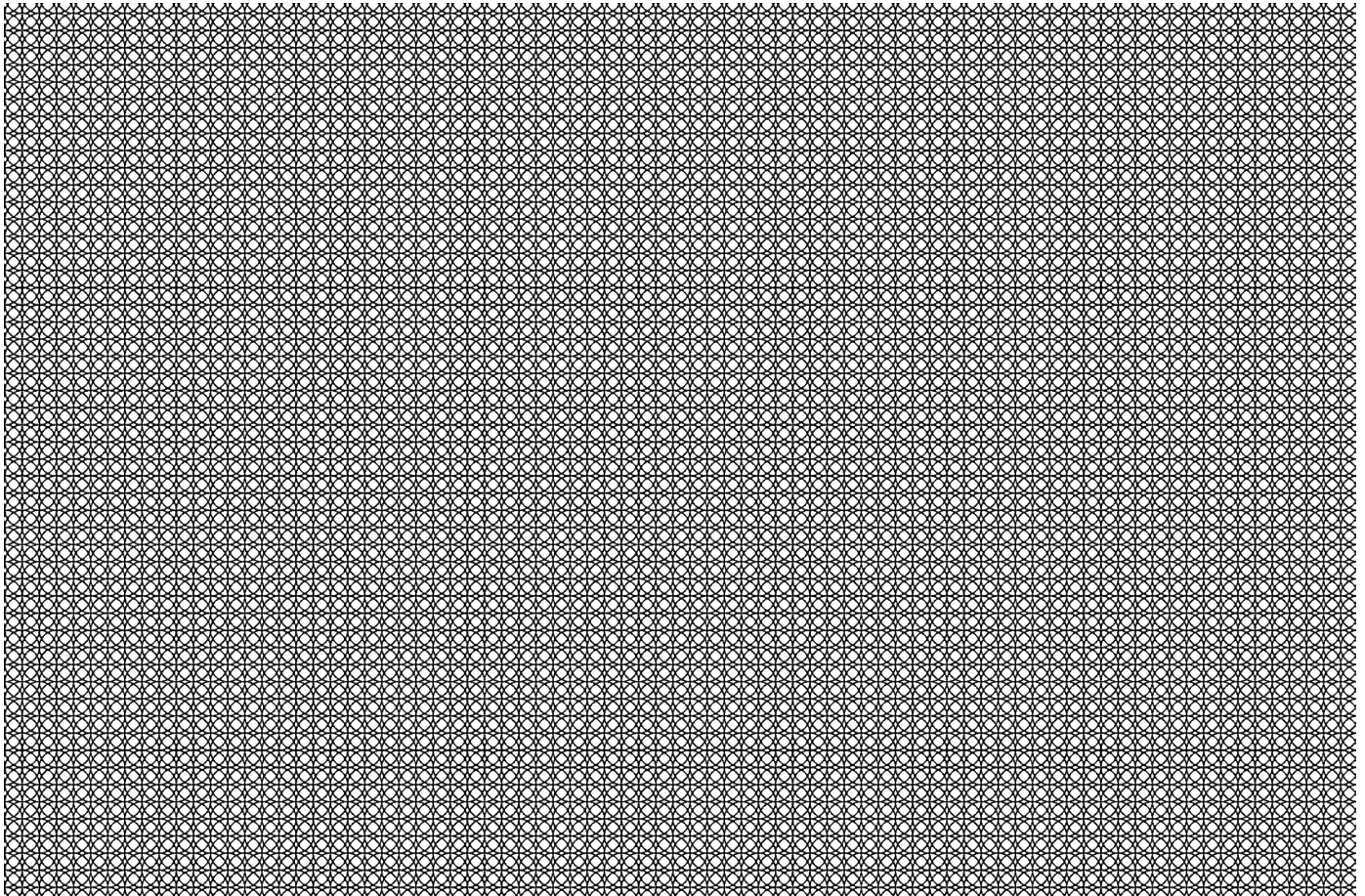

▶ REMOVE THESE SIDE EDGES FIRST
THEN FOLD, CREASE AND TEAR THIS STUB ALONG PERFORATION ▶