



March, 2025

**\*\*\* IMPORTANT SAFETY RECALL REMINDER \*\*\***

According to our records, your 2022 F-600 Ford Truck has not had necessary safety recall repairs made. We urge you to have the free repair performed at your local dealership as soon as possible.

**Recall Number**    **23S59 - Dual Rear Wheels (DRW) Front Wheel Extender Separation**  
**and Description:**

**What is the issue?**            On your vehicle, the nuts joining the front axle hub extensions to the front axle may have been insufficiently tightened.

Front wheel hub extender retaining nuts that are insufficiently tightened may result in front wheel and wheel extender detachment from the vehicle, causing a loss of vehicle control and increasing the risk of a crash. In addition, a wheel assembly that separates from a vehicle while driving may create a road hazard, increasing the risk of injury or crash.

If you have questions or concerns, please contact our **Ford Customer Relationship Center at 1-866-436-7332**. If you wish to contact us through the Internet, our address is: [ford.com/support](http://ford.com/support).

Thank you for your attention to this very important matter.

Marzo de, 2025

**\*\*\* RECORDATORIO IMPORTANTE PROGRAMA DE SEGURIDAD \*\*\***

SegUR nuestros registros, no se realizaron en sur 2022 F-600 Ford Truck las reparaciones necesarias correspondientes a la campaña de seguridad. Le solicitamos que realice esta reparación gratuita en su distribuidor local lo antes posible.

**Número y descripción de la campaña:**            **23S59 - Separación del extensor de la rueda delantera, ruedas traseras dobles (DRW)**

**¿Cuál es el problema?**            Las tuercas que unen las extensiones de la maza del eje delantero con el eje delantero de su vehículo podrían haberse apretado de forma insuficiente.

Las tuercas de sujeción del extensor de la maza de rueda delantera que están apretadas de forma insuficiente podrían ocasionar el desprendimiento de la rueda delantera y del extensor de la rueda del vehículo, lo cual genera una pérdida de control del vehículo y aumenta el riesgo de choque. Además, un conjunto de rueda que se separa del vehículo mientras se conduce podría generar un peligro en la carretera, lo cual aumenta el riesgo de sufrir lesiones o choque.

Si tiene dudas o preguntas, comuníquese con nuestro **Centro de Relación con Clientes Ford al 1-866-436-7332**. Si desea ponerse en contacto con nosotros a través de Internet, nuestra dirección es: [ford.com/support](http://ford.com/support).

Gracias por su atención en este asunto sumamente importante.



P. O. BOX 1904  
DEARBORN, MI 48121-1904

Presorted STD  
US Postage  
**PAID**  
R K C

0583838 A / 000000000000597 / 597



SEE OTHER SIDE FOR  
OPENING INSTRUCTIONS

SEE OTHER SIDE FOR  
OPENING INSTRUCTIONS

▶ REMOVE THESE SIDE EDGES FIRST  
▶ THEN FOLD, CREASE AND TEAR THIS STUB ALONG PERFORATION ▶

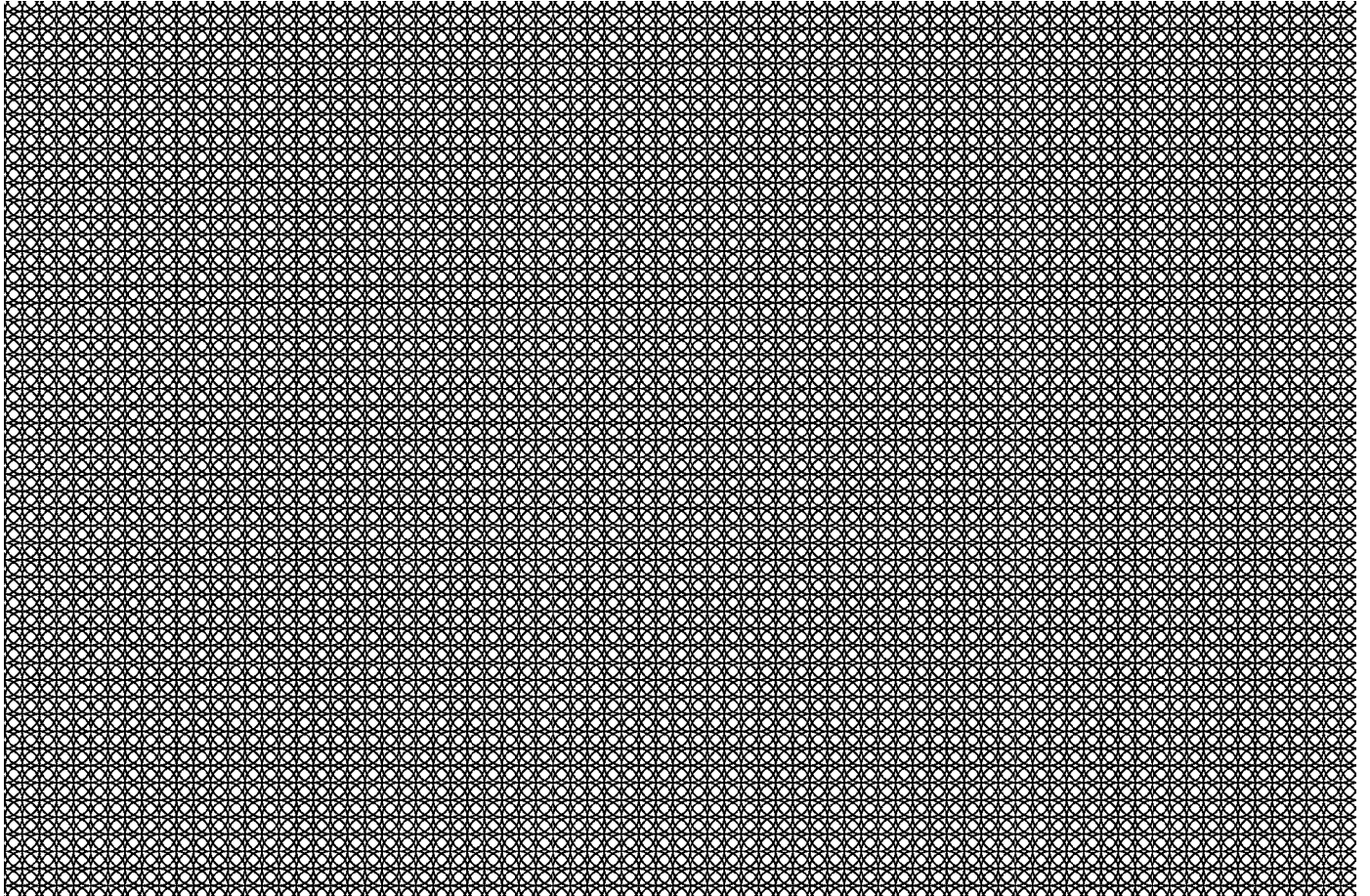

▶ REMOVE THESE SIDE EDGES FIRST  
▶ THEN FOLD, CREASE AND TEAR THIS STUB ALONG PERFORATION ▶