



February, 2026

***** IMPORTANT SAFETY RECALL REMINDER *****

According to our records, your 2023 Edge has not had necessary safety recall repairs made. We urge you to have the free repair performed at your local dealership as soon as possible.

Recall Number 23C26 - Headlamp with Yellow Halo
and Description:

What is the issue? On your vehicle, the right headlamp may not conform to the requirements specified by Federal Motor Vehicle Safety Standard (FMVSS).

A noncompliant headlamp may cause glare to other road users, increasing the risk of a crash.

If you have questions or concerns, please contact our **Ford Recall Assistance Center (RAC) at 1-866-436-7332**. If you wish to contact us through the Internet, our address is: ford.com/support.

Thank you for your attention to this very important matter.

Febrero de, 2026

***** RECORDATORIO IMPORTANTE PROGRAMA DE SEGURIDAD *****

SegUR nuestros registros, no se realizaron en su 2023 Edge las reparaciones necesarias correspondientes a la campaña de seguridad. Le solicitamos que realice esta reparación gratuita en su distribuidor local lo antes posible.

Número y descripción de la campaña: 23C26 - Faro con halo amarillo

¿Cuál es el problema? En su vehículo, es posible que el faro derecho no cumpla con los requisitos especificados por la Norma Federal de Seguridad de Vehículos Motorizados (FMVSS).

Un faro que no cumple la normativa puede deslumbrar a otros usuarios de la vía, lo cual aumenta el riesgo de choque.

Si tiene dudas o preguntas, comuníquese con nuestro **Centro de asistencia de campañas (RAC) Ford al 1-866-436-7332**. Si desea ponerse en contacto con nosotros a través de Internet, nuestra dirección es: ford.com/support.

Gracias por su atención en este asunto sumamente importante.



P.O. BOX 1904
DEARBORN, MI 48121-1904

Presorted STD
US Postage
PAID
R K C

0086672 A / 000000000000460 / 2



SEE OTHER SIDE FOR
OPENING INSTRUCTIONS

SEE OTHER SIDE FOR
OPENING INSTRUCTIONS

▶ REMOVE THESE SIDE EDGES FIRST
THEN FOLD, CREASE AND TEAR THIS STUB ALONG PERFORATION ▶

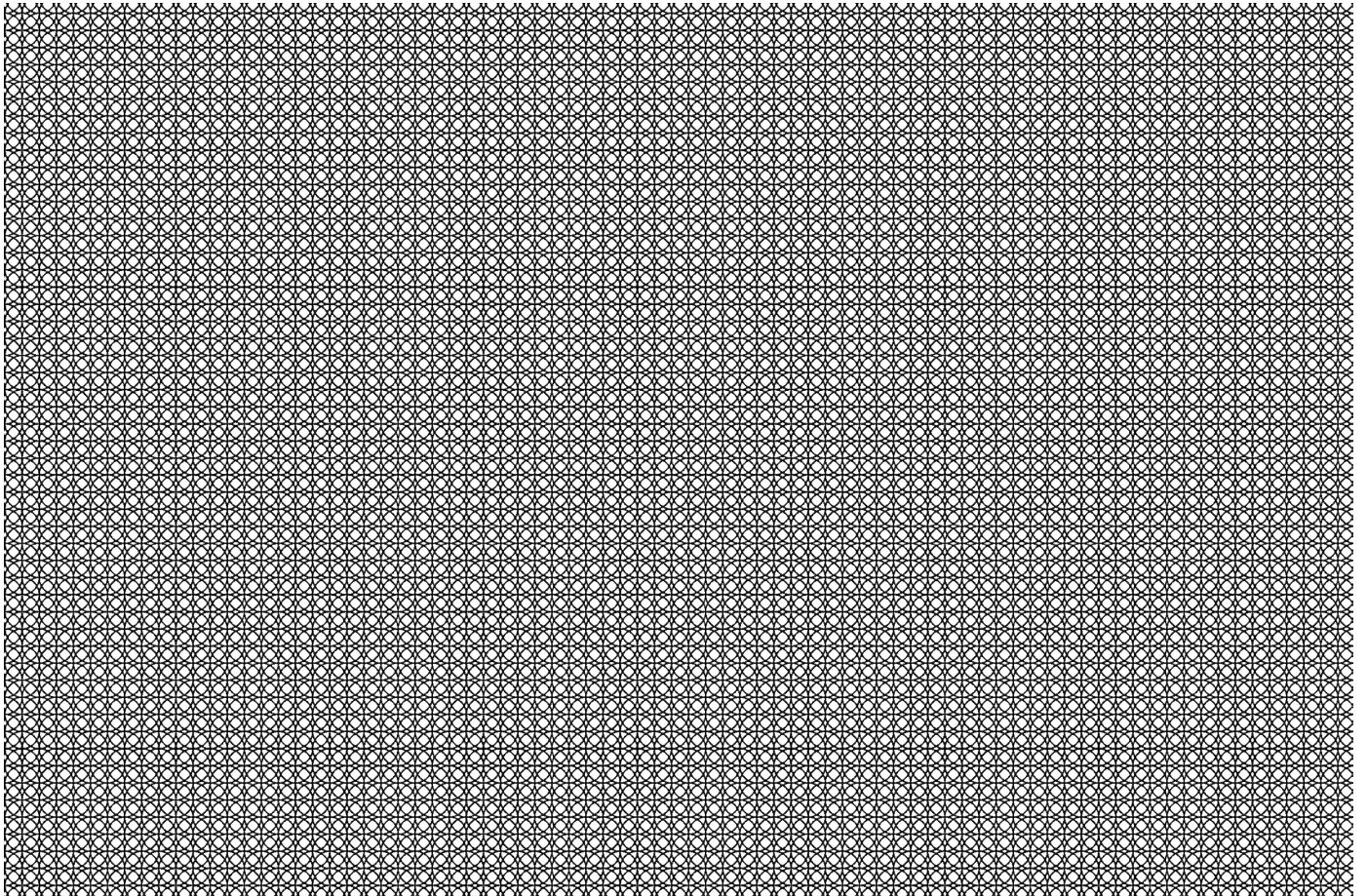

▶ REMOVE THESE SIDE EDGES FIRST
THEN FOLD, CREASE AND TEAR THIS STUB ALONG PERFORATION ▶