



February, 2026

***** IMPORTANT SAFETY RECALL REMINDER *****

According to our records, your 2023 F-250 Ford Truck has not had necessary safety recall repairs made. We urge you to have the free repair performed at your local dealership as soon as possible.

Recall Number and Description: **23S49 - Axle Shaft Failure at Flange**

What is the issue? On your vehicle, the left rear axle shaft may have been manufactured without proper completion of a heat treatment process.

The left rear axle shaft may fracture. This can subsequently result in a loss of motive power and the inability to hold the park function. If the parking brake is not applied, this could result in unintended vehicle movement, increasing the risk of injury or crash.

If you have questions or concerns, please contact our **Ford Recall Assistance Center (RAC) at 1-866-436-7332**. If you wish to contact us through the Internet, our address is: ford.com/support.

Thank you for your attention to this very important matter.

Febrero de, 2026

***** RECORDATORIO IMPORTANTE PROGRAMA DE SEGURIDAD *****

SegUR nuestros registros, no se realizaron en sur 2023 F-250 Ford Truck las reparaciones necesarias correspondientes a la campaña de seguridad. Le solicitamos que realice esta reparación gratuita en su distribuidor local lo antes posible.

Número y descripción de la campaña: **23S49 - Falla de la semiflecha en la brida**

¿Cuál es el problema? Es posible que la semiflecha trasera de su vehículo haya sido fabricada con un proceso de tratamiento de calor que no ha finalizado correctamente.

La semiflecha trasera izquierdo se podría fracturar. Posteriormente esto se podría traducir en una pérdida de potencia motriz y la incapacidad de sostener la función de estacionamiento. Si no se aplica el freno de estacionamiento, se podría producir un movimiento no intencionado del vehículo, lo cual aumenta el riesgo de lesiones o choque.

Si tiene dudas o preguntas, comuníquese con nuestro **Centro de asistencia de campañas (RAC) Ford al 1-866-436-7332**. Si desea ponerse en contacto con nosotros a través de Internet, nuestra dirección es: ford.com/support.

Gracias por su atención en este asunto sumamente importante.



P.O. BOX 1904
DEARBORN, MI 48121-1904

Presorted STD
US Postage
PAID
R K C

0011138 A / 000000000000741 / 30



SEE OTHER SIDE FOR
OPENING INSTRUCTIONS

SEE OTHER SIDE FOR
OPENING INSTRUCTIONS

▶ REMOVE THESE SIDE EDGES FIRST
THEN FOLD, CREASE AND TEAR THIS STUB ALONG PERFORATION ▶

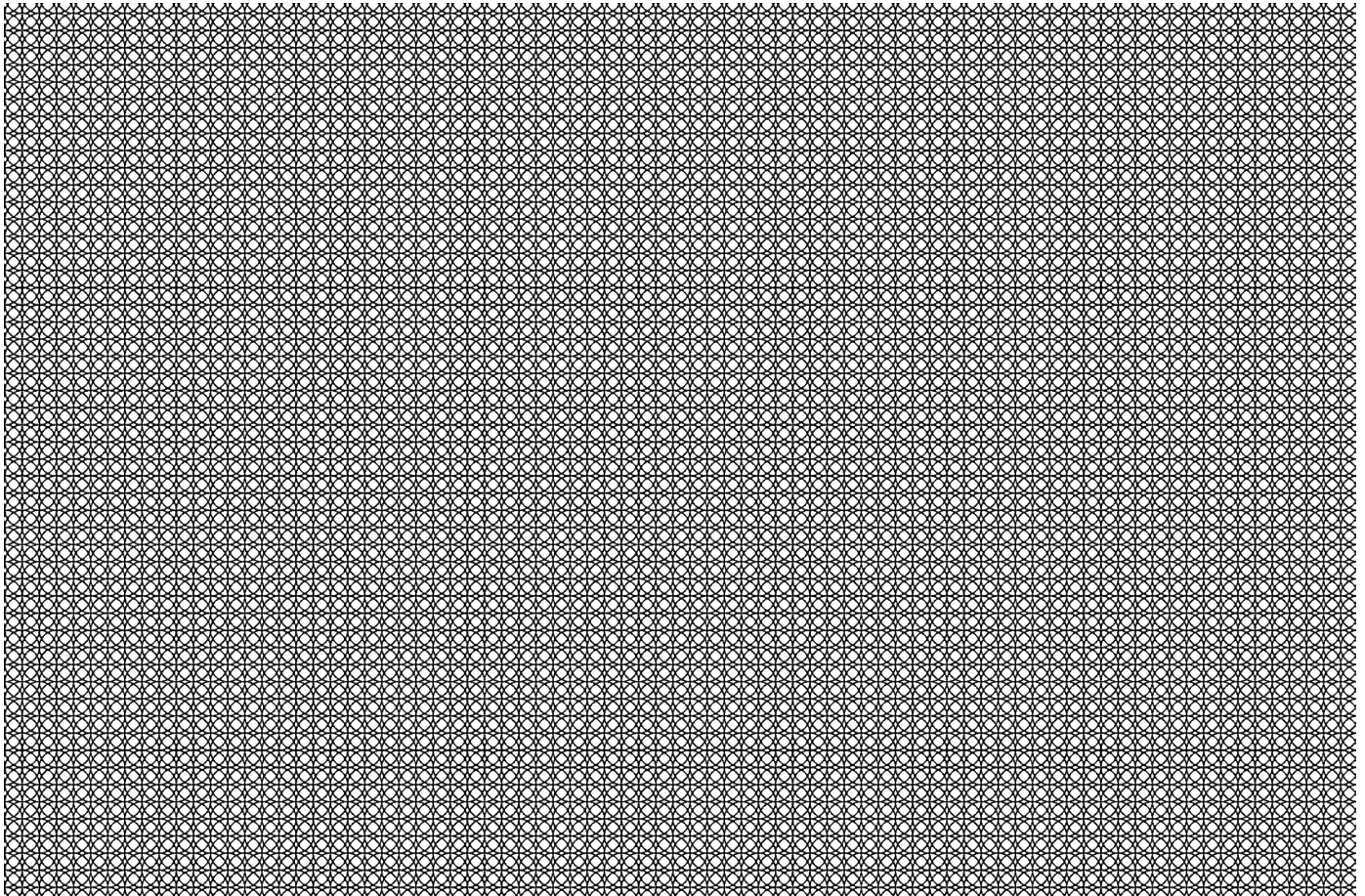

▶ REMOVE THESE SIDE EDGES FIRST
THEN FOLD, CREASE AND TEAR THIS STUB ALONG PERFORATION ▶