



February, 2026

**\*\*\* IMPORTANT SAFETY RECALL REMINDER \*\*\***

According to our records, your 2023 F-150 Ford Truck has not had necessary safety recall repairs made. We urge you to have the free repair performed at your local dealership as soon as possible.

**Recall Number and Description:** **23S07 - Front Axle Pinion not Annealed**

**What is the issue?** On your vehicle, it may be possible the front axle pinion was not properly heat treated during the manufacturing process.

A front axle pinion that was not properly heat treated may fracture, which may lead to the loss of the 4x4 application with the potential of the front wheels locking up, increasing the risk of a crash.

The failure mode could occur at any time in 4x4 application but is expected to occur primarily while in reverse as the pinion is subject to higher loads.

If you have questions or concerns, please contact our **Ford Recall Assistance Center (RAC) at 1-866-436-7332**. If you wish to contact us through the Internet, our address is: [ford.com/support](http://ford.com/support).

Thank you for your attention to this very important matter.

Febrero de, 2026

**\*\*\* RECORDATORIO IMPORTANTE PROGRAMA DE SEGURIDAD \*\*\***

SegUR nuestros registros, no se realizaron en sur 2023 F-150 Ford Truck las reparaciones necesarias correspondientes a la campaña de seguridad. Le solicitamos que realice esta reparación gratuita en su distribuidor local lo antes posible.

**Número y descripción de la campaña:** **23S07 - Piñón del eje delantero no recocido**

**¿Cuál es el problema?** Es posible que el piñón del eje delantero de su vehículo no haya sido termotratado correctamente durante el proceso de manufactura.

Si un piñón del eje delantero no es correctamente termotratado se podría fracturar y ocasionar la pérdida de la aplicación 4x4 con la posibilidad de que se bloqueen las ruedas delanteras, lo que aumenta el riesgo de choque.

El modo de falla podría ocurrir en cualquier momento durante la aplicación 4x4, pero es esperable que ocurra principalmente mientras está en reversa, ya que el piñón está sujeto a cargas mayores.

Si tiene dudas o preguntas, comuníquese con nuestro **Centro de asistencia de campañas (RAC) Ford al 1-866-436-7332**. Si desea ponerse en contacto con nosotros a través de Internet, nuestra dirección es: [ford.com/support](http://ford.com/support).

Gracias por su atención en este asunto sumamente importante.



P.O. BOX 1904  
DEARBORN, MI 48121-1904

Presorted STD  
US Postage  
**PAID**  
R K C

1101472 A / 000000000000496 / 7



SEE OTHER SIDE FOR  
OPENING INSTRUCTIONS

SEE OTHER SIDE FOR  
OPENING INSTRUCTIONS

▶ REMOVE THESE SIDE EDGES FIRST  
THEN FOLD, CREASE AND TEAR THIS STUB ALONG PERFORATION ▶

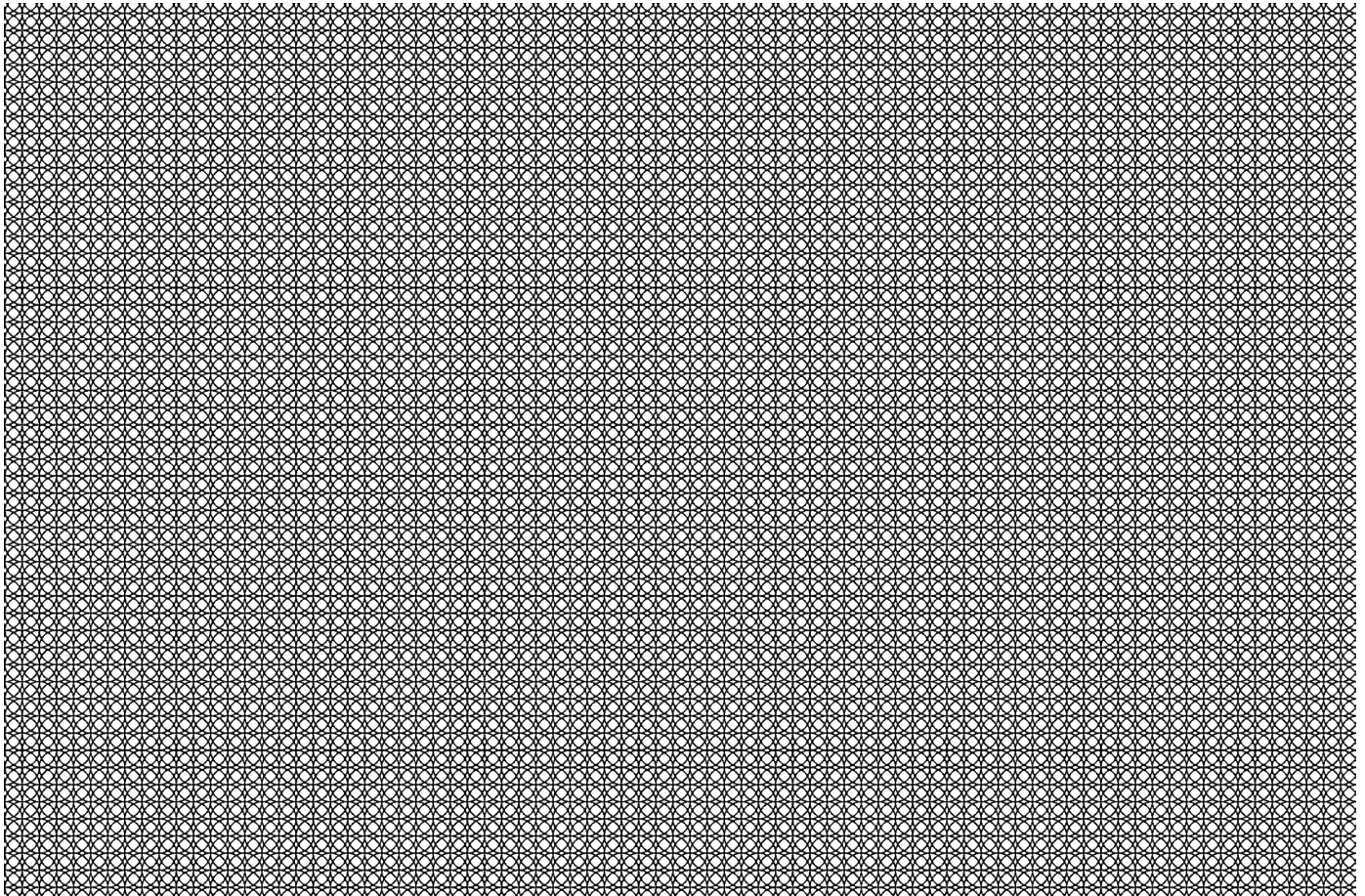

▶ REMOVE THESE SIDE EDGES FIRST  
THEN FOLD, CREASE AND TEAR THIS STUB ALONG PERFORATION ▶