



February, 2026

***** IMPORTANT SAFETY RECALL REMINDER *****

According to our records, your 2022 Maverick has not had necessary safety recall repairs made. We urge you to have the free repair performed at your local dealership as soon as possible.

Recall Number 22C24 - Brake Lamps Stay On
and Description:

What is the issue? On your vehicle, if your brake controller gain is set to 0.5 or above, your brake lamps may illuminate while driving without pressing the brake pedal. This condition may occur with or without a trailer attached to the vehicle.

This may result in unintended brake lamp illumination, increasing the risk of a crash.

If a trailer equipped with electric or electric-over-hydraulic brakes is attached to the vehicle, the trailer brakes may also be unintentionally applied, causing the trailer load to feel heavier than normal.

If you have questions or concerns, please contact our **Ford Recall Assistance Center (RAC) at 1-866-436-7332**. If you wish to contact us through the Internet, our address is: ford.com/support.

Thank you for your attention to this very important matter.

Febrero de, 2026

***** RECORDATORIO IMPORTANTE PROGRAMA DE SEGURIDAD *****

SegUR nuestros registros, no se realizaron en sur 2022 Maverick las reparaciones necesarias correspondientes a la campaña de seguridad. Le solicitamos que realice esta reparación gratuita en su distribuidor local lo antes posible.

Número y descripción de la campaña: 22C24 - Las luces freno permanecen encendidas

¿Cuál es el problema? Si la ganancia del controlador del freno de su vehículo se establece en 0.5 o más, las luces de freno podrían encenderse mientras conduce sin haber presionado el pedal del freno. Esta condición podría ocurrir con sin un remolque anclado al vehículo.

Esto podría ocasionar el encendido no intencionado de las luces de freno, lo cual aumenta el riesgo de choque.

Si un remolque equipado con frenos eléctricos o electrohidráulicos se ancla al vehículo, los frenos del remolque también se podrían aplicar de forma no intencionada, lo cual hace que la carga del remolque se perciba más pesada que lo normal.

Si tiene dudas o preguntas, comuníquese con nuestro **Centro de asistencia de campañas (RAC) Ford al 1-866-436-7332**. Si desea ponerse en contacto con nosotros a través de Internet, nuestra dirección es: ford.com/support.

Gracias por su atención en este asunto sumamente importante.



P.O. BOX 1904
DEARBORN, MI 48121-1904

Presorted STD
US Postage
PAID
R K C

0837899 A / 00000000000011 / 23



SEE OTHER SIDE FOR
OPENING INSTRUCTIONS

SEE OTHER SIDE FOR
OPENING INSTRUCTIONS

▶ REMOVE THESE SIDE EDGES FIRST
THEN FOLD, CREASE AND TEAR THIS STUB ALONG PERFORATION ▶

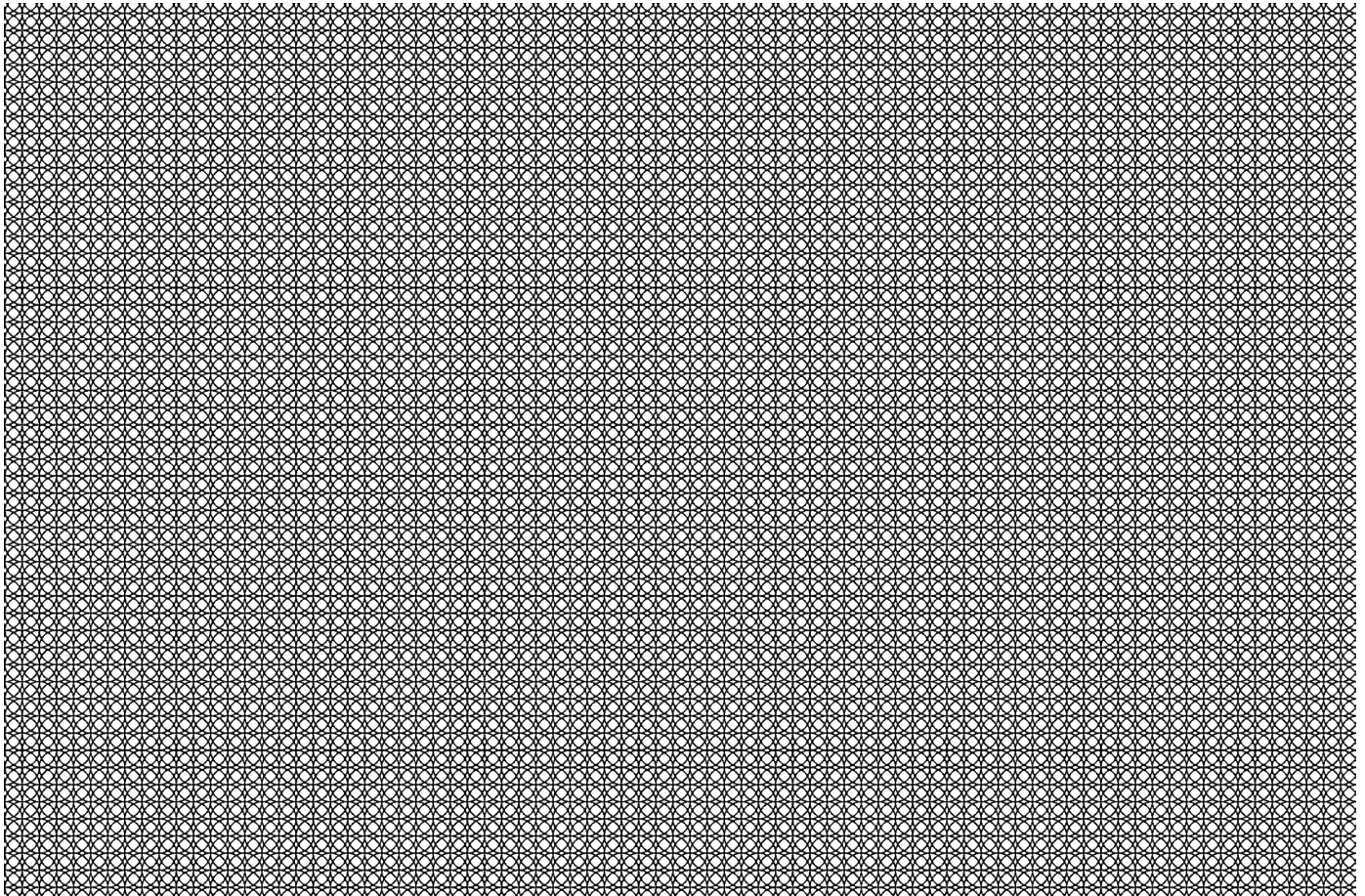

▶ REMOVE THESE SIDE EDGES FIRST
THEN FOLD, CREASE AND TEAR THIS STUB ALONG PERFORATION ▶