



March, 2025

***** IMPORTANT SAFETY RECALL REMINDER *****

According to our records, your 2022 Maverick has not had necessary safety recall repairs made. We urge you to have the free repair performed at your local dealership as soon as possible.

Recall Number **22C20 - Side Airbag Curtain Replacement**
and Description:

What is the issue? The side curtain airbags on your vehicle may not meet the performance requirements of FMVSS 226 Ejection Mitigation for front-row passengers.

A vehicle that does not comply with FMVSS 226 increases the risk of injury in a crash.

If you have questions or concerns, please contact our **Ford Customer Relationship Center at 1-866-436-7332**. If you wish to contact us through the Internet, our address is: ford.com/support.

Thank you for your attention to this very important matter.

Marzo de, 2025

***** RECORDATORIO IMPORTANTE PROGRAMA DE SEGURIDAD *****

SegUR nuestros registros, no se realizaron en su 2022 Maverick las reparaciones necesarias correspondientes a la campaña de seguridad. Le solicitamos que realice esta reparación gratuita en su distribuidor local lo antes posible.

Número y descripción de la campaña: **22C20 - Reemplazo de la cortina de la bolsa de aire lateral**

¿Cuál es el problema? Las bolsas de aire laterales de cortina en su vehículo podrían no cumplir con los requisitos de rendimiento de FMVSS 226 Mitigación de eyección para pasajeros de la fila delantera.

Si un vehículo no cumple con FMVSS 226, el riesgo de sufrir lesiones en caso de choque aumenta.

Si tiene dudas o preguntas, comuníquese con nuestro **Centro de Relación con Clientes Ford al 1-866-436-7332**.

Si desea ponerse en contacto con nosotros a través de Internet, nuestra dirección es: ford.com/support.

Gracias por su atención en este asunto sumamente importante.



P. O. BOX 1904
DEARBORN, MI 48121-1904

Presorted STD
US Postage
PAID
R K C

0655727 A / 000000000000136 / 136

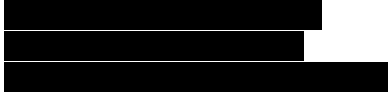

SEE OTHER SIDE FOR
OPENING INSTRUCTIONS

SEE OTHER SIDE FOR
OPENING INSTRUCTIONS

▶ REMOVE THESE SIDE EDGES FIRST
THEN FOLD, CREASE AND TEAR THIS STUB ALONG PERFORATION ▶

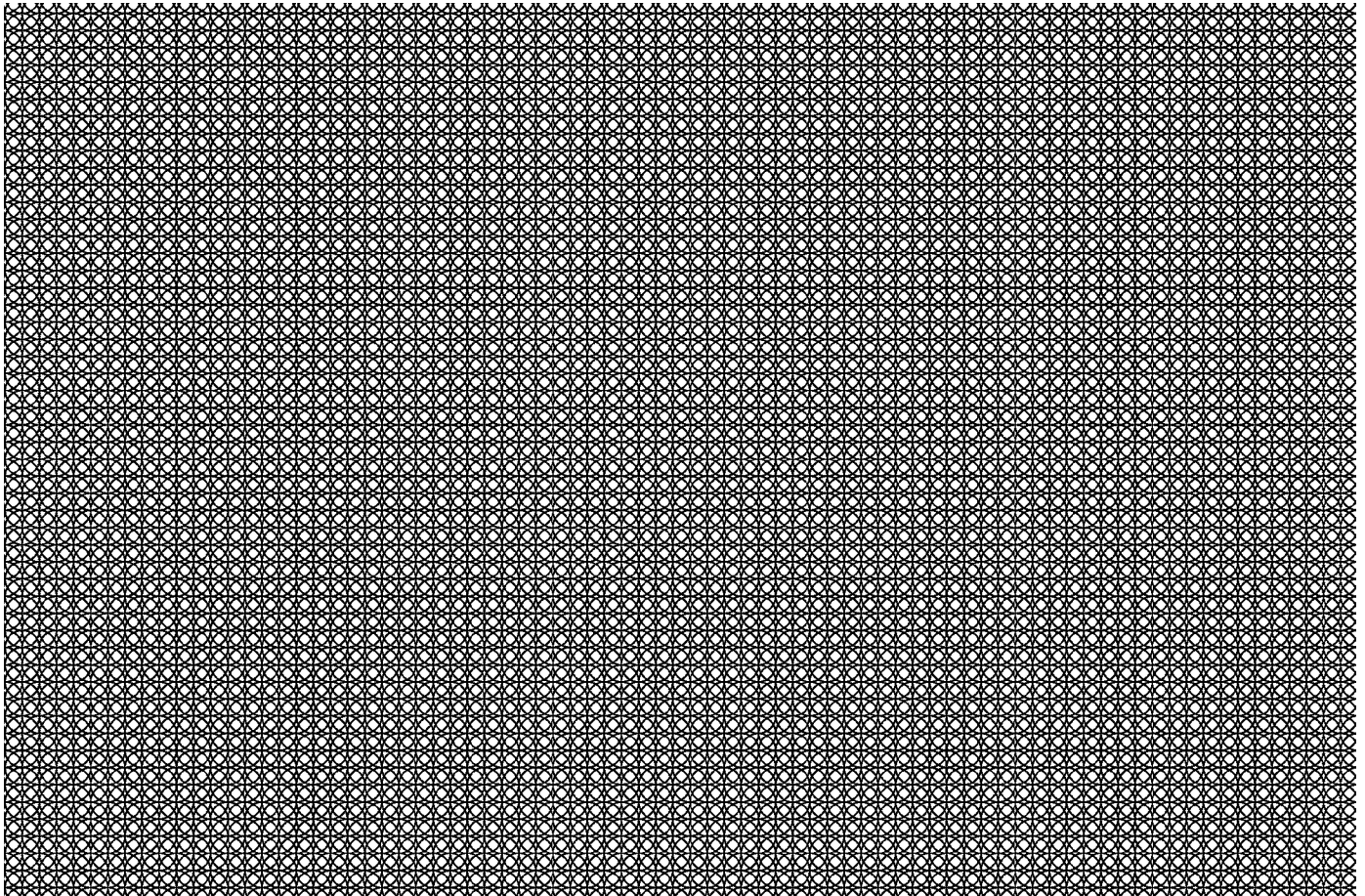

▶ REMOVE THESE SIDE EDGES FIRST
THEN FOLD, CREASE AND TEAR THIS STUB ALONG PERFORATION ▶