



December, 2024

*** * * IMPORTANT SAFETY RECALL REMINDER * * ***

According to our records, your 2021 Bronco has not had necessary safety recall repairs made. We urge you to have the free repair performed at your local dealership as soon as possible.

Recall Number **21C23 - PAB Adaptive Vent Premature Opening**
and Description:

What is the issue? On your vehicle, the front passenger air bag may have been incorrectly folded by the supplier. Incorrect folding may cause improper deployment of the airbag, increasing the risk of occupant injury during a crash.

If you have questions or concerns, please contact our **Ford Customer Relationship Center at 1-866-436-7332**. If you wish to contact us through the Internet, our address is: ford.com/support.

Thank you for your attention to this very important matter.

December de, 2024

*** * * RECORDATORIO IMPORTANTE PROGRAMA DE SEGURIDAD * * ***

SegUR nuestros registros, no se realizaron en su 2021 Bronco las reparaciones necesarias correspondientes a la campaña de seguridad. Le solicitamos que realice esta reparación gratuita en su distribuidor local lo antes posible.

Número y descripción de la campaña: **21C23 - Apertura prematura de la salida adaptativa de PAB**

¿Cuál es el problema? La bolsa de aire del pasajero delantero de su vehículo podría haber sido plegada de forma incorrecta por el proveedor.

Un plegado incorrecto podría generar un despliegue inadecuado de la bolsa de aire, lo cual aumenta el riesgo de que los ocupantes sufran lesiones durante un choque.

Si tiene dudas o preguntas, comuníquese con nuestro **Centro de Relación con Clientes Ford al 1-866-436-7332**. Si desea ponerse en contacto con nosotros a través de Internet, nuestra dirección es: ford.com/support.

Gracias por su atención en este asunto sumamente importante.



P. O. BOX 1904
DEARBORN, MI 48121-1904

Presorted STD
US Postage
PAID
R K C

0295818 A / 000000000000241 / 241

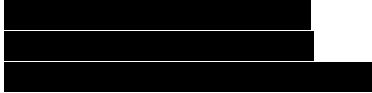

SEE OTHER SIDE FOR
OPENING INSTRUCTIONS

SEE OTHER SIDE FOR
OPENING INSTRUCTIONS

▶ REMOVE THESE SIDE EDGES FIRST
THEN FOLD, CREASE AND TEAR THIS STUB ALONG PERFORATION ▶

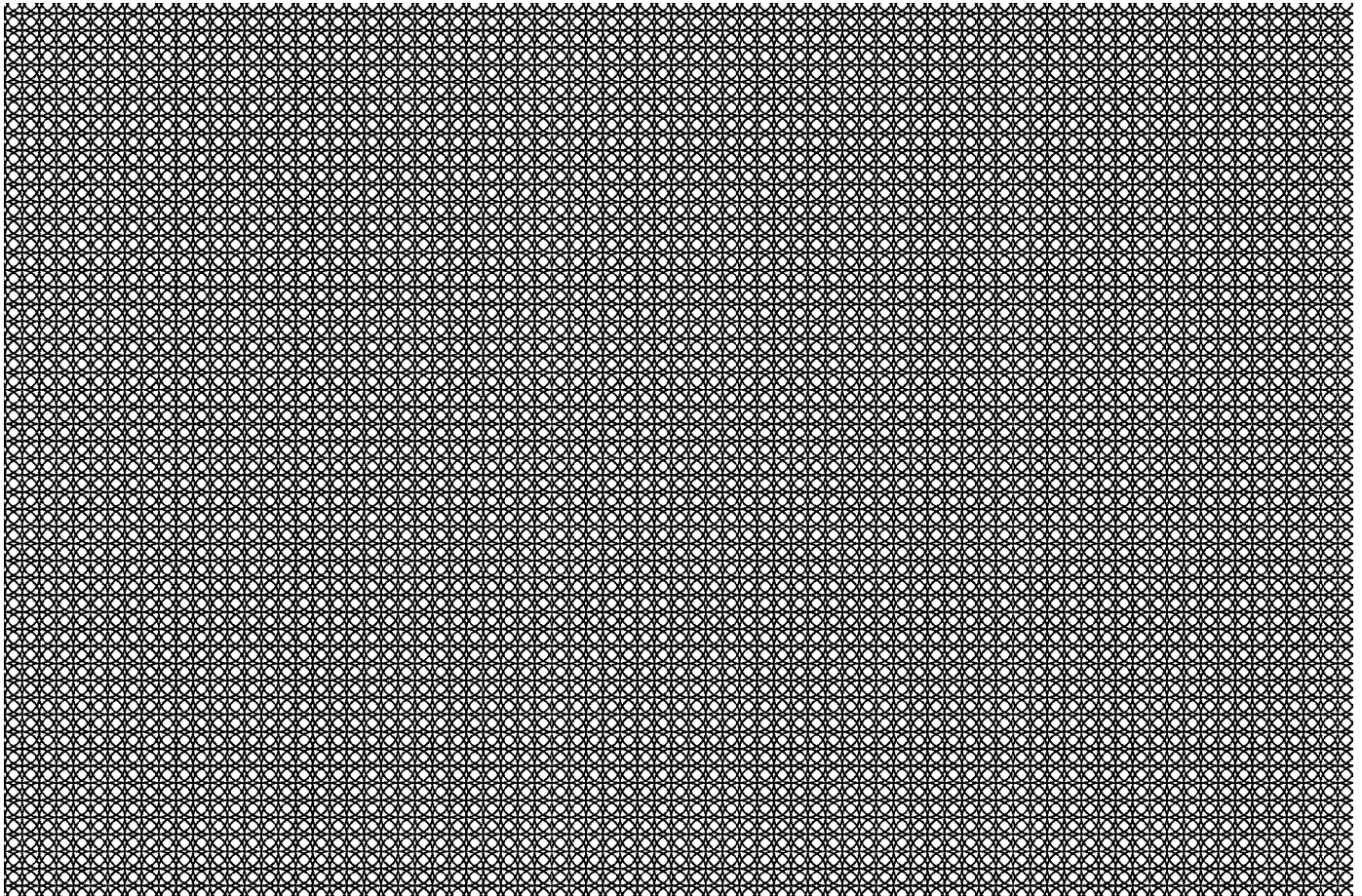

▶ REMOVE THESE SIDE EDGES FIRST
THEN FOLD, CREASE AND TEAR THIS STUB ALONG PERFORATION ▶