



June, 2025

***** IMPORTANT SAFETY RECALL REMINDER *****

According to our records, your 2022 Maverick has not had necessary safety recall repairs made. We urge you to have the free repair performed at your local dealership as soon as possible.

Recall Number 21C35 - Potential Fuel Tank Leak
and Description:

What is the issue?

On your vehicle, it may be possible the fuel tank has been punctured.

This may result in fuel leaking from the fuel tank and fuel odor. The malfunction indicator lamp (pictured left) may illuminate in the instrument panel cluster. A leaking fuel tank increases the risk of fire.



Malfunction Indicator

If you have questions or concerns, please contact our **Ford Recall Assistance Center (RAC) at 1-866-436-7332**. If you wish to contact us through the Internet, our address is: ford.com/support.

Thank you for your attention to this very important matter.

Junio de, 2025

***** RECORDATORIO IMPORTANTE PROGRAMA DE SEGURIDAD *****

SegUR nuestros registros, no se realizaron en sur 2022 Maverick las reparaciones necesarias correspondientes a la campaña de seguridad. Le solicitamos que realice esta reparación gratuita en su distribuidor local lo antes posible.

Número y descripción de la campaña: 21C35 - Posible fuga en el tanque de combustible

¿Cuál es el problema?

Es posible que el tanque de combustible de su vehículo se haya perforado.

Esto podría ocasionar una fuga de combustible del tanque de combustible y olor a combustible. En el tablero de instrumentos se podría encender la luz indicadora de mal funcionamiento (imagen a la izquierda). Un tanque de combustible con fugas aumenta el riesgo de incendio.



Indicador de mal funcionamiento

Si tiene dudas o preguntas, comuníquese con nuestro **Centro de asistencia de campañas (RAC) Ford al 1-866-436-7332**. Si desea ponerse en contacto con nosotros a través de Internet, nuestra dirección es: ford.com/support.

Gracias por su atención en este asunto sumamente importante.



P. O. BOX 1904
DEARBORN, MI 48121-1904

Presorted STD
US Postage
PAID
R K C

0006750 A / 0000000000000001 / 1

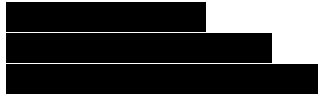

SEE OTHER SIDE FOR
OPENING INSTRUCTIONS

SEE OTHER SIDE FOR
OPENING INSTRUCTIONS

▶ REMOVE THESE SIDE EDGES FIRST
THEN FOLD, CREASE AND TEAR THIS STUB ALONG PERFORATION ▶

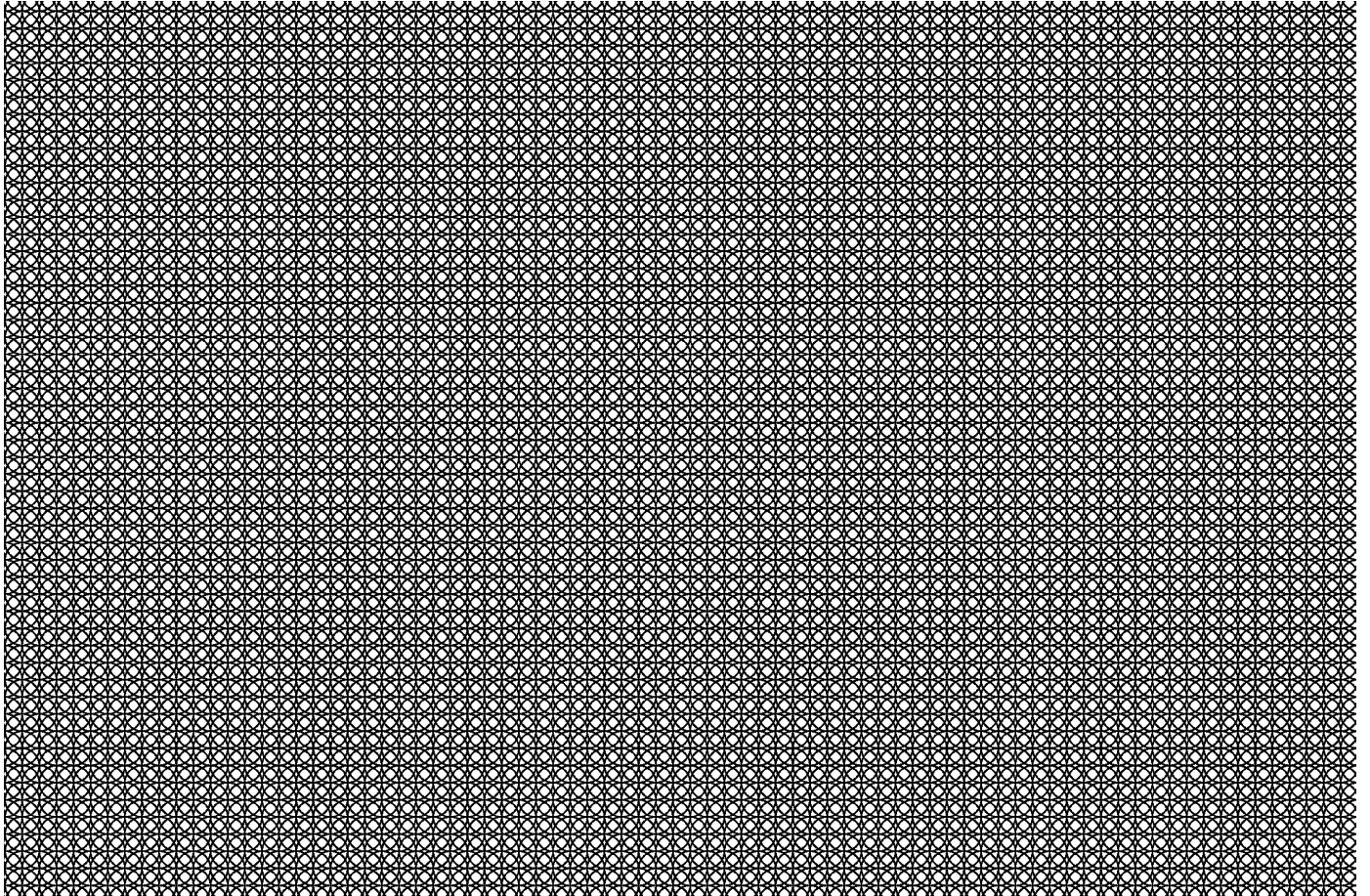

▶ REMOVE THESE SIDE EDGES FIRST
THEN FOLD, CREASE AND TEAR THIS STUB ALONG PERFORATION ▶