



February, 2019

*** * * IMPORTANT SAFETY RECALL REMINDER * * ***

According to our records, your 2018 Motorhome Chassis has not had necessary safety recall repairs made. We urge you to have the free repair performed at your local dealership as soon as possible.

Recall Number and Description: **18S21 - Front Wheel Studs**

What is the issue? On your vehicle, the front wheel hub assemblies may contain wheel studs that were not heat treated properly.

If a sufficient quantity of wheel studs break on one hub assembly, vehicle handling could be affected, increasing the risk of a crash.

If you have questions or concerns, please contact our **Ford Customer Relationship Center at 1-866-436-7332**. If you wish to contact us through the Internet, our address is: www.Fordowner.com.

Thank you for your attention to this very important matter.

Febrero de, 2019

*** * * RECORDATORIO IMPORTANTE PROGRAMA DE SEGURIDAD * * ***

SegUR nuestros registros, no se realizaron en sur 2018 Motorhome Chassis las reparaciones necesarias correspondientes a la campaña de seguridad. Le solicitamos que realice esta reparación gratuita en su distribuidor local lo antes posible.

Número y descripción de la campaña: **18S21 - Birlos de la rueda delantera**

¿Cuál es el problema? Los ensambles de la maza de rueda delantera de su vehículo podrían incluir birlos de rueda que no fueron sometidos a un tratamiento de calor adecuado.

Si una cantidad suficiente de birlos de rueda frenan en un ensamble de maza, podría verse afectado el manejo del vehículo, lo cual aumenta el riesgo de sufrir un choque.

Si tiene dudas o preguntas, comuníquese con nuestro **Centro de Relación con Clientes Ford al 1-866-436-7332**. Si desea ponerse en contacto con nosotros a través de Internet, nuestra dirección es: www.Fordowner.com.

Gracias por su atenciic en este asunto sumamente importante.



P. O. BOX 1904
DEARBORN, MI 48121-1904

Presorted STD
US Postage
PAID
R K C

D / / 000000000000200 / A



6

SEE OTHER SIDE FOR
OPENING INSTRUCTIONS

SEE OTHER SIDE FOR
OPENING INSTRUCTIONS

▶ REMOVE THESE SIDE EDGES FIRST
THEN FOLD, CREASE AND TEAR THIS STUB ALONG PERFORATION ▶

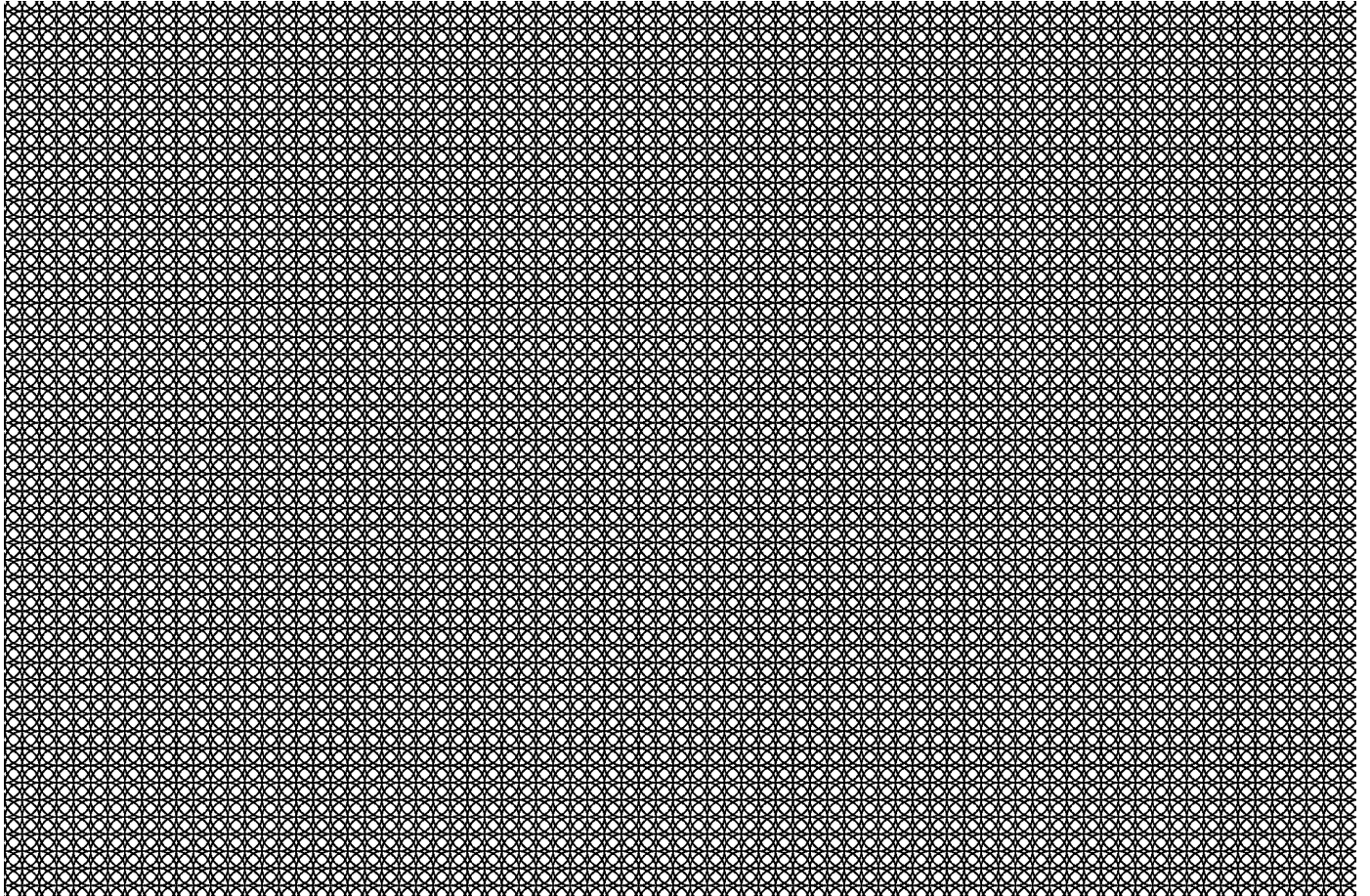

▶ REMOVE THESE SIDE EDGES FIRST
THEN FOLD, CREASE AND TEAR THIS STUB ALONG PERFORATION ▶